



Castilla-La Mancha

Consejería de Educación,
Cultura y Deportes

CALIFICACIÓN: _____

**PRUEBAS LIBRES PARA LA OBTENCIÓN DEL TÍTULO DE GRADUADO
EN EDUCACIÓN SECUNDARIA OBLIGATORIA DESTINADAS A
PERSONAS MAYORES DE DIECIOCHO AÑOS EN LA COMUNIDAD
AUTÓNOMA DE CASTILLA-LA MANCHA**

CUESTIONARIO CONVOCATORIA DE SEPTIEMBRE 2019

DNI

Nombre

Apellidos

Centro de Examen

ÁMBITO SOCIAL

Instrucciones Generales:

- *Duración del ejercicio: 1 hora y 30 minutos.*
- *Mantenga su DNI en lugar visible durante la realización de la prueba.*
- *Realice cada ejercicio en los espacios reservados para ello a continuación de cada pregunta y entregue este cuadernillo completo al finalizar la prueba.*
- *Lea detenidamente los textos, cuestiones o enunciados.*
- *Cuide la presentación y la ortografía.*
- *Revise la prueba antes de entregarla.*

Criterios de calificación:

Este ejercicio se calificará numéricamente entre 0 y 10.

Nota: Para superar el ámbito social, deberá obtener una puntuación mínima de cinco puntos.

1) Defina los siguientes conceptos:

(2 puntos) (0,5 c/u)

1.a) Germanías:

1.b) Sufragio Universal:

1.c) Holocausto:

1.d) Descolonización:



2) Realice un eje cronológico reflejando las diferentes etapas históricas desde la Prehistoria hasta nuestros días.

(1 punto) (0,10 c/u)

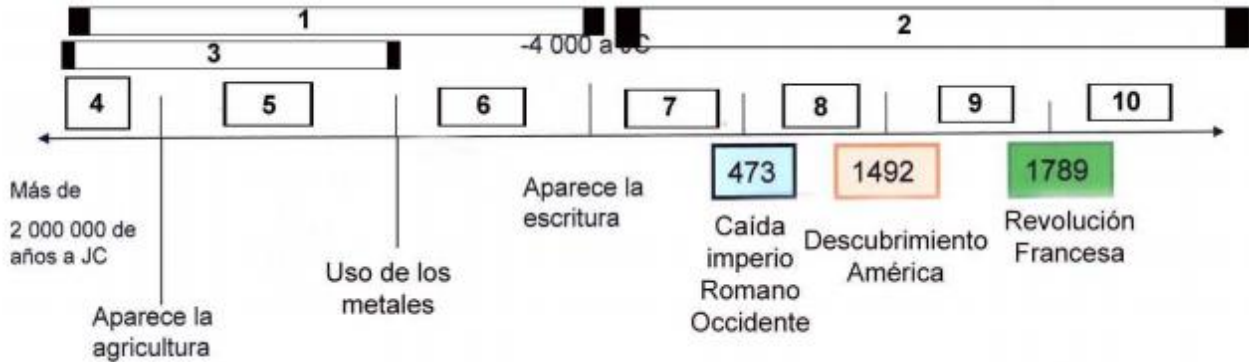

1)
2)
3)
4)
5)

6)
7)
8)
9)
10)

3) Conteste los siguientes apartados:

(2 puntos)

3.a) Defina los siguientes conceptos: (1 punto) (0,5 c/u)

• CABO:

• GOLFO:

3.b) Localice en el siguiente mapa usando los números asignados a cada término. (1 punto) (0,1 p. cada localización)



1) Golfo de Vizcaya
2) Cabo Finisterre
3) Ceuta
4) Madrid
5) Sevilla

6) Río Ebro
7) Isla de Ibiza
8) Sistema Ibérico
9) Sistema Central
10) Isla de Tenerife



Castilla-La Mancha

Consejería de Educación,
Cultura y Deportes

4) Observe detenidamente el cuadro que se adjunta y conteste las siguientes preguntas.

(1 punto) (0,5 c/u)



Fuente: Wikipedia

Url: [https://es.wikipedia.org/wiki/
#/media/File:
01.jpg](https://es.wikipedia.org/wiki/File:01.jpg)

Licencia: Creative Commons

4.a) ¿Cómo se llama la obra y quién es su autor? Nombre más obras que conozca de este autor.

4.b) Indique, con una X en la columna de la izquierda, la opción que considere correcta: (0,10 c/u)

1) ¿Cuál es el período artístico al que pertenece?

<input type="checkbox"/>	Renacimiento
<input type="checkbox"/>	Barroco
<input type="checkbox"/>	Neoclasicismo

2) En este período ¿qué otro pintor destacó en España?

<input type="checkbox"/>	Murillo
<input type="checkbox"/>	Dalí
<input type="checkbox"/>	El Greco

3) ¿Quiénes son los personajes reflejados en el espejo del fondo?

	El rey Felipe IV y Doña Mariana de Austria
	Dos criados
	Se trata de una ventana y no de un espejo

4) ¿Quién es el personaje del fondo, que está saliendo de la habitación?

	El propio rey
	Velázquez
	El aposentador de la reina

5) En Las Meninas podemos ver la primera vez que:

	Un pintor aparece junto a un rey
	Una familia real aparece en un lienzo
	Aparece un animal retratado

5) Explique la diferencia entre los siguientes términos y ponga un ejemplo de cada uno.

(1,50 puntos) (0,5 cada término y 0,25 los ejemplos)

- **Bosque Perennifolio**

- **Bosque Caducifolio**



6) Conteste los dos apartados siguientes: (1,50 puntos)

6.a) Escoja, de entre los términos propuestos, los tres que se corresponden con los recuadros señalados en la imagen. (0,90 puntos) (0,30 cada una).

Compás.- Clave de sol -.Nota -. Pentagrama-. Corchea.

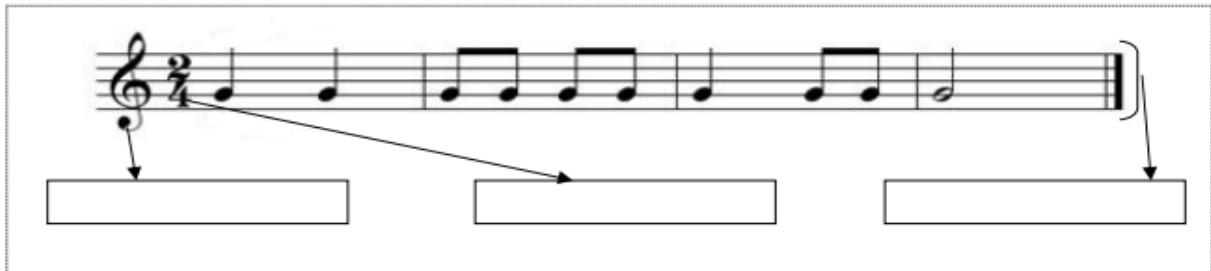

6.b) Relacione los tipos de música con su definición: (0,60 puntos) (0,12 c/u)

1)	Blues	Corresponde únicamente a la música culta compuesta en el período clásico, de mediados del siglo XVIII hasta principios del XIX. El término se ha extendido también a la música seria compuesta entre el medioevo y el presente.
2)	Grunge	Tipo de música melódica que pretende transmitir emociones como la relajación o la paz. (Ejemplo: <i>Enya</i>).
3)	Pop	Tipo de música dirigido al gran público: sonoro, fácil de difundir y de recordar.
4)	New Age	Sonido que mezcla rock duro con toques punkies. Se considera la música para el siglo XXI, ya que representa esa nueva filosofía de la angustia y la desesperanza propia de la denominada "Generación X" (generación de la depresión existencial y del incierto futuro en las drogas). (Ejemplo: <i>Nirvana</i>).
5)	Música Clásica	Música que hace alusión a un estado de ánimo melancólico.

7) Complete la siguiente tabla:

(1 punto)

	PRIMERA REVOLUCIÓN INDUSTRIAL	SEGUNDA REVOLUCIÓN INDUSTRIAL
CRONOLOGÍA		
FUENTE DE ENERGÍA		
MEDIOS DE TRANSPORTE		
TIPO DE INDUSTRIA		
REGIONES Y/O PAÍSES		



Castilla-La Mancha

Consejería de Educación,
Cultura y Deportes

