



**PRUEBA PARA LA OBTENCIÓN DEL TÍTULO DE GRADUADO EN EDUCACIÓN
SECUNDARIA OBLIGATORIA DESTINADA A PERSONAS MAYORES DE
DIECIOCHO AÑOS**

JUNIO 2018

DATOS DEL ASPIRANTE	CALIFICACIÓN
Apellidos: _____ Nombre: _____ DNI: _____ IES/CEPA: _____	

ÁMBITO SOCIAL

1. Localice los siguientes accidentes geográficos en el continente correspondiente: (3 puntos)

1. Himalaya	2. Cordillera de los Andes	3. Isla de Madagascar	4. Montañas Rocosas
5. Cabo de Buena Esperanza	6. Río Congo	7. Río Nilo	8. Canal de la Mancha
9. Isla de Tasmania	10. Península del Indostán	11. Península Balcánica	12. Río Danubio
13. Golfo de México	14. Río Sena	15. Mar Muerto	16. Gran Desierto Victoria

EUROPA	ASIA	ÁFRICA	AMÉRICA DEL NORTE	AMÉRICA CENTRAL Y DEL SUR	OCEANÍA

2. Sitúe en el mapa político y en el mapa físico de España las siguientes provincias y accidentes geográficos, respectivamente (sólo tiene que colocar el número en el mapa): (2 puntos)

1.Castellón	2. Sevilla	3. Badajoz	4.Guadalajara
5. Lugo	6. Barcelona	7. Navarra	8.Asturias
9. Sistema Ibérico	10.Macizo Galaico	11.Cabo de Palos	12. Depresión del Ebro
13. El Teide	14. Sistema Central	15.Sierra Morena	16.Cordillera Cantábrica





3. Conteste a las siguientes cuestiones, subrayando la respuesta correcta:

(2 puntos)

- A. Los ríos más largos de la Península Ibérica corresponden a la vertiente:
 - a) Atlántica.
 - b) Mediterránea.
 - c) Cantábrica.
- B. La España húmeda corresponde al dominio climático:
 - a) Continental.
 - b) Mediterráneo.
 - c) Oceánico.
- C. Las líneas que unen puntos de igual temperatura se denominan:
 - a) Isóbaras.
 - b) Isotermas.
 - c) Isoyetas.
- D. Densidad de población es:
 - a) Número de habitantes de un país.
 - b) Los kilómetros de un territorio.
 - c) El número de habitantes de un lugar dividido entre los kilómetros cuadrados de ese lugar.
- E. Entre los movimientos naturales de la población está:
 - a) Emigración.
 - b) Natalidad.
 - c) Inmigración.
- F. Una “esperanza de vida alta” es indicador de:
 - a) Subdesarrollo.
 - b) Desarrollo.
 - c) Alta natalidad.
- G. El continente más poblado es:
 - a) Asia.
 - b) África.
 - c) América.
- H. El cultivo de un único producto se conoce como:
 - a) Minifundio.
 - b) Monocultivo.
 - c) Latifundio.
- I. Señale cuál de las energías no es renovable:
 - a) Energía solar.
 - b) Gas natural.
 - c) Biomasa.
- J. El cultivo típico mediterráneo, la “Tríada mediterránea” está formada por:
 - a) Remolacha, vid y olivo.
 - b) Girasol, cereales y olivar.
 - c) Cereales, vid y olivar.

4. Conteste las siguientes cuestiones, subrayando la respuesta correcta:

(4 puntos)

- A. Uno de estos profesionales ofrece servicios (y no bienes), ¿cuál es?
 - a) Un herrero.
 - b) Un abogado.
 - c) Un pastelero.
- B. El coste de oportunidad de comprar algo es:
 - a) Lo que pago por algo.
 - b) Las otras cosas que podría comprar con ese dinero.
 - c) El uso que le doy a lo que compro.



- C. No es una renta:
- a) El salario.
 - b) Los intereses.
 - c) Los impuestos.
- D. El empresario individual:
- a) Trabaja por cuenta propia y tiene responsabilidad ilimitada.
 - b) No está sujeto al pago de impuestos.
 - c) No tiene responsabilidad ante las deudas.
- E. La cooperativa:
- a) Puede ser unipersonal.
 - b) Los socios no son dueños de la empresa.
 - c) Debe constituirse con un mínimo de 3 socios.
- F. Una inversión con alta liquidez:
- a) Se puede convertir fácilmente en gas.
 - b) Se puede convertir fácilmente en dinero.
 - c) Ofrece mayor rentabilidad.
- G. Cuando un bar sirve muchos refrescos:
- a) Aumentan sus costes fijos.
 - b) Aumentan sus costes variables.
 - c) Disminuyen sus costes variables.
- H. Cuando una empresa tiene tantos costes como ingresos:
- a) Obtiene un beneficio pequeño.
 - b) Obtiene tantos beneficios como costes e ingresos.
 - c) No obtiene beneficios.
- I. El dinero que pagamos para que el ayuntamiento recoja la basura es:
- a) Un impuesto.
 - b) Un beneficio.
 - c) Una tasa.
- J. Un ejemplo de impuesto indirecto sería:
- a) El IVA.
 - b) El Impuesto sobre sociedades.
 - c) El IRPF.
- K. El modelo de financiación en el que un colectivo de personas puede participar en un proyecto a cambio de algo es:
- a) El playfunding.
 - b) El crowdlending.
 - c) El crowdfunding.
- L. ¿Cuál de estos acontecimientos no provoca inflación?
- a) Aumento de la demanda.
 - b) Aumento en la oferta.
 - c) Impresión de mucho nuevo dinero.

5. Escriba el concepto que define cada una de las siguientes frases: (2 puntos)

- Galaxia en la que se encuentra nuestro sistema solar: _____.
- Líneas que unen puntos que tienen la misma temperatura: _____.
- Circunferencia máxima terrestre que está a igual distancia del Polo Norte que del Polo Sur: _____.
- Distancia en grados entre un lugar determinado y al meridiano Greenwich: _____.
- Son superficies casi llanas de mayor altitud que la llanura: _____.



- El movimiento de la Tierra sobre su propio eje: _____.
- Capa sólida y exterior de la Tierra: _____.
- Lugar donde termina un río al juntarse con el mar: _____.
- Aparato con el que se mide las precipitaciones: _____.
- Conjunto de aguas de la Tierra: _____.

6. Indique a qué sector económico (primario, secundario o terciario) pertenecen las siguientes actividades: (2 puntos)

- La agricultura intensiva en invernaderos _____
- La comercialización de productos lácteos _____
- La fabricación de piezas de alta tecnología _____
- La pesca de marisco _____
- La enseñanza universitaria _____
- La elaboración de pan _____
- El transporte de viajeros en ferrocarril _____
- La extracción de oro en las minas _____

7. Conteste a las siguientes cuestiones, subrayando la respuesta correcta: (3 puntos)

- A. La escritura mesopotámica es conocida como:
- a) Jeroglífica.
 - b) Cuneiforme.
 - c) Cuneigráfica.
- B. La oligarquía es:
- a) El gobierno de unos pocos.
 - b) El gobierno del pueblo.
 - c) El gobierno de la clase aristocrática.
- C. La Reconquista se inició por:
- a) La Batalla de San Vicente.
 - b) La Rebelión de D. Pelayo.
 - c) La Batalla de Trafalgar.
- D. Los tres principales pintores del renacimiento son:
- a) Miguel Ángel, Rafael y Leonardo Da Vinci.
 - b) Miguel Ángel, Rubens y Rembrandt.
 - c) Rafael, Canaletto y Simone Martini.
- E. En las Guerras Púnicas se enfrentaron:
- a) Romanos y griegos.
 - b) Romanos y cartagineses.
 - c) Romanos y etruscos.
- F. En el Paleolítico el hombre:
- a) Aprende a cultivar plantas y a domesticar animales.
 - b) Se alimenta de frutos silvestres y animales.
 - c) Es sedentario.



- G. La invención de la escritura dio paso:
- Del Paleolítico al Neolítico.
 - De la Edad Antigua a la Edad Moderna.
 - De la Prehistoria a la Historia.
- H. La Edad Media comienza con:
- El Descubrimiento de América.
 - El descubrimiento de la escritura.
 - La caída del Imperio Romano de Occidente.
- I. En la antigua Grecia, ¿con qué nombre se conoce a las ciudades-estados con gobiernos independientes:
- Polis.
 - Hélade.
 - Peloponeso.
- J. ¿Quiénes fueron presidentes del gobierno de España desde el inicio de la transición?
- Felipe González, Adolfo Suárez, Carlos Arias Navarro.
 - José María Aznar, Adolfo Suárez, Juan Carlos I.
 - José Luis Rodríguez Zapatero, Adolfo Suárez, Manuel Azaña.

8. Indique si las siguientes afirmaciones son verdaderas (V) o falsas (F): (2 puntos)

- La Edad de los Metales es una etapa de la Prehistoria _____
- El Islam fue una civilización de la América Precolombina _____
- Faraón es la denominación dada al soberano del Antiguo Egipto _____
- El Románico es un movimiento artístico y cultural del siglo XVII _____
- Goya es uno de los pintores españoles más significativos _____
- La I Guerra Mundial se desarrolló durante la Edad Moderna _____
- España se organiza en comunidades autónomas _____
- Franco adquirió el poder a través de unas elecciones democráticas _____
- Con la Revolución industrial surge el proletariado industrial. _____
- Lenin fue un dirigente de la Unión Soviética (URSS) _____

9. Sitúe cada personaje o acontecimiento histórico en la etapa a la que corresponde: (2 puntos)

- | | |
|------------------------|--|
| - Sistema feudal. | - Revolución industrial. |
| - Guerra de Vietnam. | - Las pirámides de Egipto. |
| - Catedrales góticas. | - Despotismo Ilustrado. |
| - Alejandro Magno. | - Edad de los Metales. |
| - El fuego y la rueda. | - Reinado de Carlos I de España y V de Alemania. |

PREHISTORIA	EDAD ANTIGUA	EDAD MEDIA	EDAD MODERNA	EDAD CONTEMPORÁNEA



10. Conteste a las siguientes cuestiones, subrayando la respuesta correcta:

(2 puntos)

- A. La invasión musulmana tuvo lugar en:
 - a) 722.
 - b) 711.
 - c) 814.
- B. La Compañía de Jesús es una de las armas del catolicismo contra:
 - a) Mahoma.
 - b) Carlos I.
 - c) Lutero.
- C. La Constitución española asigna el poder legislativo a:
 - d) Las Diputaciones.
 - a) El Gobierno.
 - b) Las Cortes Generales.
- D. ¿Cuándo se produce la toma de Granada?
 - a) 1492.
 - b) 1453.
 - c) 1212.
- E. En el siglo XIV se produce una crisis económica y demográfica debido a:
 - d) Peste bubónica.
 - a) Gripe española.
 - b) Cólera.
- F. ¿Cuál era el dios más importante del panteón romano?
 - a) Marte.
 - a) Neptuno.
 - b) Júpiter.
- G. ¿Cuál de estos pueblos no formaba parte de los bárbaros que acabaron con el Imperio Romano?
 - a) Visigodos.
 - b) Dorios.
 - c) Francos.
- H. ¿Cómo se llamaban las organizaciones de artesanos medievales que producían y vendían los productos en las ciudades?:
 - a) Gremios.
 - b) Cañadas.
 - c) Corregidores.
- I. País que no pertenece a la Unión Europea:
 - a) Rumanía.
 - b) Noruega.
 - c) Lituania.
- J. El Renacimiento es un movimiento cultural que surge en Italia ¿cuándo?:
 - a) En el siglo XII.
 - b) En el siglo XVII.
 - c) En el siglo XV.



11. Señale con una cruz la respuesta correcta de las siguientes obras artísticas: (3 puntos)



NOMBRE DE LA OBRA:

Catedral de Burgos ___
Catedral de Murcia ___
Catedral de Santiago de Compostela ___

SIGLOS DE CONSTRUCCIÓN:

XIX ___
X y XI ___
XVIII ___

ESTILO ARTÍSTICO:

Barroco ___
Gótico ___
Modernista ___

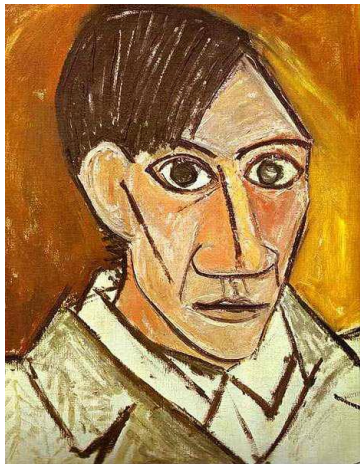

NOMBRE DE LA OBRA:

Muchacho serio ___
Autorretrato ___
Tristeza ___

AUTOR:

Velázquez ___
Picasso ___
Francisco de Goya ___

ESTILO ARTÍSTICO:

Impresionismo ___
Realismo ___
Cubismo ___

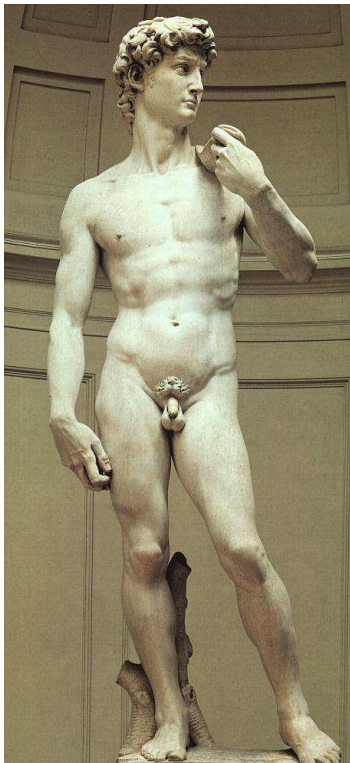

NOMBRE DE LA OBRA:

Apolo ___
Juventud ___
David ___

AUTOR:

Miguel Ángel ___
Rafael ___
Mirón ___

ESTILO ARTÍSTICO:

Barroco ___
Helenístico ___
Renacimiento ___



NOMBRE DE LA OBRA:

La Resurrección ____
 El Entierro del Conde de Orgaz ____
 El Paraíso ____

AUTOR:

El Greco ____
 Miguel Ángel ____
 Francisco de Goya ____

ESTILO ARTÍSTICO:

Renacimiento ____
 Realismo ____
 Expresionismo ____

12. Relacione cada obra con el estilo artístico al que pertenece:

(1 punto)

Cuevas de Altamira, Partenón, Cúpula del Vaticano, Las Meninas

ESTILO ARTÍSTICO	OBRA
ARTE CLÁSICO	
ARTE RUPESTRE	
BARROCO	
RENACIMIENTO	

13. Relacione cada autor con su obra (solo tiene que colocar los números en los cuadros en blanco):

(2 puntos)

1) Johann Sebastian Bach	El Lago de los Cisnes	
2) Antonio Vivaldi	Las Bodas de Fígaro	
3) Beethoven	La Traviata	
4) Mozart	Las Cuatro Estaciones	
5) Tchaikovski	Pasión según San Mateo	
6) Verdi	Sonata n.º 14 "Claro de Luna"	