

DATOS DEL ASPIRANTE	CALIFICACIÓN
Apellidos: _____ Nombre: _____ DNI: _____ I.E.S. _____	_____ Numérica de 0 a 10, con dos decimales

PRUEBAS DE ACCESO A CICLOS FORMATIVOS DE GRADO MEDIO
 Convocatoria de 19 y 20 de junio de 2014 (Resolución de 27 de febrero de 2014, BOA 13/03/2014)

PARTE CIENTÍFICO-TÉCNICA

1) Relaciona cada nombre con el aparato que le corresponde (2 pts)

Rotura de fibras	
Faringitis	
Trombosis	
Caries	
Diabetes	
Cardiopatía	
Fractura	

A Circulatorio

B Digestivo

C Respiratorio

D Locomotor

(0,25 ptos. cada acierto)

2) Completa (2 pts)

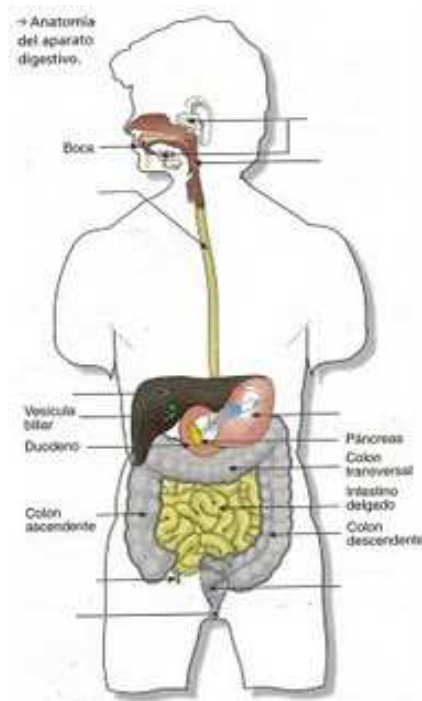

(0,25 ptos. cada acierto)

3) Cada 100gr de pasta proporcionan 380 calorías. Si un plato de pasta pesa 225 gramos, ¿Cuántas calorías me proporciona? (1 pto)

¿Cuánto debería comer si necesito 1140 calorías? (1 pto)

4) Escribe dos fuentes de energía renovables y otras dos no renovables (1 pto)
(0,25 ptos cada acierto)

5) Si una lámpara de bajo consumo tiene una vida de 10.000 horas y en una oficina está encendida 8 horas diarias, ¿Cuántos días durará esa bombilla?

(0,5 ptos).

¿Y si no la apagáramos nunca?

(0,5 ptos)

6) Escribe la ecuación del movimiento de un vehículo que parte del origen y circula a 20 m/s con velocidad constante (1 pto)

¿En qué posición se encuentra al cabo de tres cuartos de hora? (1 pto)

Crterios de calificación:

Apartado 1)

Son ocho preguntas que se valorarán con 0,25 ptos. cada acierto.

Apartado 2)

Son ocho huecos que se valorarán con 0,25 ptos. cada acierto.

Apartado 3)

Son dos preguntas, un punto cada una de ella. En cada pregunta se valorará con medio punto el planteamiento y otro medio punto no tener errores en cuentas.

Apartado 4)

Se valorará con 0,25 ptos cada acierto.

Apartado 5)

Son dos preguntas, medio punto cada una de ella. En cada pregunta se valorará con 0.25 ptos. el planteamiento y 0.25 ptos. no tener errores en cuentas.

Apartado 6)

Se valorará un punto completo la primera pregunta si está correcta, y cero si hay fallo.

La segunda pregunta se valorará con medio punto el planteamiento y el otro medio no tener errores en cuentas.